

# CENNIK 2016



ważny od 19.09.2016

*Armatura  
z żeliwa sferoidalnego*

**PAM**  
SAINT-GOBAIN

## SPIS TREŚCI

ZASUWY KOŁNIERZOWE . . . . .	3
ZASUWY KOŁNIERZOWE – GATEWAY . . . . .	4
ZASUWY KOŁNIERZOWE – EURO 20 . . . . .	5
ZASUWY KOŁNIERZOWE – EURO 20 AUTOCLAVE . . . . .	6
AKCESORIA DO ZASUW EURO 20 . . . . .	7
ŁĄCZNIKI ULTRA PN 10/16 MULTIMATERIAŁOWE O DUŻEJ TOLERANCJI. .8	
ŁĄCZNIKI DO RUR PE PN 10/16 . . . . .	10
ZASUWY DO PRZYŁĄCZY DOMOWYCH . . . . .	11
OPASKI MANICOTTO DO RUR PE I PVC PN 10/16 . . . . .	12
SAINT-GOBAIN PAM – OGÓLNE WARUNKI SPRZEDAŻY . . . . .	13

# ZASUWY KOŁNIERZOWE

Cena

## EURO 20 AUTOCLAVE



System AUTOCLAVE  
2500 cykli  
Możliwość wyposażenia  
w napęd elektryczny  
Przystosowana do wymiany  
części bez demontażu z ru-  
ciągu.

## EURO 20



Śrubowe  
2500 cykli  
Bez możliwości  
instalacji napędu

## GATEWAY



Śrubowa  
Zastosowanie  
standardowe

Funkcjonalność

## ZASUWY KOŁNIERZOWE – GATEWAY

### ■ KRÓTKA



DN	PN	Nr ref.	Cena (PLN)/szt.
50	10/16	ZK-K50H	279,00
65	10/16	ZK-K65H	358,00
80	10/16	ZK-K80H	395,00
100	10/16	ZK-K100H	465,00
125	10/16	ZK-K125H	822,00
150	10/16	ZK-K150H	842,00
200	10	ZK-K200H	1 285,00
250	10	ZK-K250H	2 440,00
300	10	ZK-K300H	3 196,00

### ■ DŁUGA



DN	PN	Nr ref.	Cena (PLN)/szt.
50	10/16	ZK-D50H	295,00
65	10/16	ZK-D65H	394,00
80	10/16	ZK-D80H	423,00
100	10/16	ZK-D100H	524,00
125	10/16	ZK-D125H	832,00
150	10/16	ZK-D150H	899,00
200	10	ZK-D200H	1 622,00
250	10	ZK-D250H	2 613,00
300	10	ZK-D300H	3 741,00

### ■ OBUDOWA TELESKOPOWA DO ZASUW GATEWAY R<sub>D</sub> = 1,25 - 1,8 m



DN	Nr ref.	Cena (PLN)/szt.
50/65	HX-OT40/50A	96,40
80	HX-OT65/80A	96,40
100/125/150	HX-OT100/125/150A	96,40
200	HX-OT200/250/300A	120,00
250/300	HX-OT350/400A	132,00

## ZASUWY KOŁNIERZOWE – EURO 20

### ■ KRÓTKA



DN	PN	Nr ref.	Cena (PLN)/szt.
40	10/16	RBA40BBCH	390,00
50	10/16	RBA50BBCH	416,00
65	10/16	RBA65BNCH	496,00
80	10/16	RBA80BNCH	524,00
100	10/16	RBB10BNCH	570,00
125	10/16	RBB12BNCH	845,00
150	10/16	RBB15BBCH	991,00
200	10	RBB20BBBH	1 958,00
200	16	RBB20BBAH	1 958,00

### ■ DŁUGA



DN	PN	Nr ref.	Cena (PLN)/szt.
40	10/16	RBA40ABBH	405,00
50	10/16	RBA50ABBH	429,00
65	10/16	RBA65ANCH	501,00
80	10/16	RBA80ANCH	541,00
100	10/16	RBB10ANCH	596,00
125	10/16	RBB12ANCH	926,00
150	10/16	RBB15ANCH	1 058,00
200	10	RBB20ABBH	2 143,00
200	16	RBB20ABAH	2 143,00

## ZASUWY KOŁNIERZOWE – EURO 20 AUTOCLAVE

### ■ KRÓTKA



DN	PN	Nr ref.	Cena (PLN)/szt.
40	10/16	REA40BBCH	545,00
50	10/16	REA50BBCH	582,00
65	10/16	RDA65BNCH	691,00
80	10/16	RDA80BNCH	733,00
100	10/16	RDB10BNCH	796,00
125	10/16	RDB12BNCH	1 179,00
150	10/16	RDB15BBCH	1 384,00
200	10	RDB20BBBH	2 736,00
200	16	RDB20BBAH	2 736,00
250	10	RDB25BBBH	4 790,00
250	16	RDB25BBAH	4 790,00
300	10	RDB30BBBH	7 082,00
300	16	REB30BBAH	7 082,00
350	10	REB35BBBH	11 750,00
350	16	REB35BBAH	11 750,00
400	10	REB40BBBH	14 850,00
400	16	REB40BBAH	14 850,00

### ■ DŁUGA



DN	PN	Nr ref.	Cena (PLN)/szt.
40	10/16	REA40ABBH	566,00
50	10/16	REA50ABBH	598,00
65	10/16	RDA65ANCH	699,00
80	10/16	RDA80ANCH	756,00
100	10/16	RDB10ANCH	832,00
125	10/16	RDB12ANCH	1 294,00
150	10/16	RDB15ANCH	1 478,00
200	10	RDB20ABBH	2 990,00
200	16	RDB20ABAH	2 990,00
250	10	RDB25ABBH	5 480,00
250	16	RDB25ABAH	5 480,00
300	10	REB30ABBH	7 295,00
300	16	REB30ABAH	7 295,00

## AKCESORIA DO ZASUW EURO 20



### OBUDOWY TELESKOPOWE RD = 1,2-1,8 M

DN	Typ	Nr Ref.	Cena (PLN)/szt.
40/50	A	17SG12TV2021	186,00
65/80	B	17SG12TV2022	191,00
100/125/150	C	17SG12TV2023	197,00
200/250/300	D	17SG12TV2024	271,00
350/400	E	17SG12TV2026	435,00

### KÓŁKA RĘCZNE



DN	Nr Ref.	Cena (PLN)/szt.
40/50	RAA15UAK	33,00
65/80	RAA18UAK	60,00
100/150	RAA21UAK	67,00
200	RAA26UAK	144,00
250/300	RAA24UAK	309,00
350/400	RAA29UAK	310,00

## ŁĄCZNIKI ULTRA PN 10/16 MULTIMATERIAŁOWE O DUŻEJ TOLERANCJI

### ■ ŁĄCZNIK RUROWO-KOŁNIERZOWY ULTRA QUICK DO RUR Z ŻELIWA, STALI, PVC I AZBESTOCEMENTU



DN	TYP	Zakres mini - maxi	Nr ref.	Cena (PLN)/szt.
50/60	A	49-71	MAA50HACHA	140,00
50/60/65/80	B	62-84	MAA50HACHB	167,00
65/80	C	80-102	MAA65HACHC	166,00
100	D	97-127	MAB10HACHD	175,00
125/150	E	123-153	MAB12HACHE	254,00
150	F	151-181	MAB15HACHF	254,00
200	FP	170-200	MAB20HACHP	411,00
200	G	196-226	MAB20HACHG	427,00
200	H	211-241	MAB20HACHH	434,00
250	I	235-265	MAB25HACHY	583,00
250	J	260-290	MAB25HACHJ	572,00
300	JR	285-315	MAB30HACHR	713,00
300	K	306-336	MAB30HACHK	757,00
300	L	318-348	MAB30HACHL	757,00

Owiercenie kołnierzy uniwersalne ISO PN 10 i ISO PN 16

### ■ ŁĄCZNIK RUROWO-RUROWY ULTRA LINK DO RUR Z ŻELIWA, STALI, PVC I AZBESTOCEMENTU



DN	TYP	Zakres mini - maxi	Nr ref.	Cena (PLN)/szt.
50/60	A	49-71	MCX65RAAHA	135,00
50/60/65/80	B	62-84	MCX75RAAHB	136,00
65/80	C	80-102	MCX90RAAHC	175,00
100	D	97-127	MCY11RAAHD	207,00
125/150	E	123-153	MCY14RAAHE	269,00
150	F	151-181	MCY16RAAHF	328,00
200	FP	170-200	MCY19RAAHP	429,00
200	G	196-226	MCY21RAAHG	497,00
200	H	211-241	MCY22RAAHH	514,00
250	I	235-265	MCY25RAAHY	594,00
250	J	260-290	MCY27RAAHJ	670,00
300	JR	285-315	MCY30RAAHR	808,00
300	K	306-336	MCY32RAAHK	835,00
300	L	318-348	MCY33RAAHL	870,00



# TOLERANCJA KĄTOWA I OSIOWA ŁĄCZNIKÓW ULTRA

## ODCHYLENIE KĄTOWE - 6° NA JEDNYM BOSYM KOŃCU

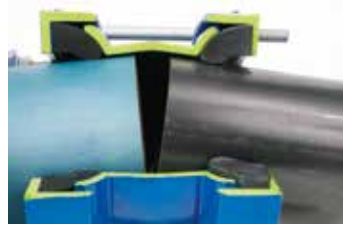

## J = KOMPENSACJA OSIOWA



Typ	J Mini - Maxi mm
A	4 – 20
B	4 – 20
C	5 – 20
D	7 – 25
E	8 – 25
F	9 – 29
FP	10 – 32
G	12 – 35
H	13 – 38
I	14 – 45
J	15 – 48
JR	16 – 55
K	18 – 58
L	18 – 62

## ŁĄCZNIKI MA DO RUR PE PN 10/16

### ■ ŁĄCZNIK RUROWO-KOŁNIERZOWY MA QUICK DO RUR PE



DE	DN (*)	Nr ref.	Cena (PLN)/szt.
63	50/60/65	MAL63UFCH	190,00
75	50/60/65	MAL75UFCH	195,00
90	80	MAL90UFCH	224,00
110	100	MAM11UFCH	275,00
125	100	MAM12UFCH	321,00
125	125	MAN12UFCH	349,00
140	125	MAM14UFCH	358,00
160	150	MAM16UFCH	423,00
180	150	MAM18UFCH	664,00
200	200	MAM20UFCH	749,00
225	200	MAM22UFCH	1 120,00
250	200	MAM25UFCH	1 505,00
280	250	MAM28UFCH	1 679,00
315	300	MAM31UFCH	1 940,00
400	400	MAM40UFCH	4 727,00

Owiercenie kołnierzy uniwersalne ISO PN 10 i ISO PN 16

### ■ ŁĄCZNIK RUROWO-RUROWY MA LINK DO RUR PE



DE	Nr ref.	Cena (PLN)/szt.
63	MCL63UBAH	241,00
75	MCL75UBAH	323,00
90	MCL90UBAH	373,00
110	MCM11UBAH	456,00
125	MCM12UBAH	530,00
140	MCM14UBAH	750,00
160	MCM16UBAH	856,00
180	MCM18UBAH	1 129,00
200	MCM20UBAH	1 166,00
250	MCM25UBAH	1 948,00
315	MCM28UBAH	2 749,00

DE - średnica zewnętrzna rury z PE

## ZASUWY DO PRZYŁĄCZY DOMOWYCH

### ZASUWA FLUXI POZIOMA



DN	GW/GW	Nr ref.	Cena (PLN)/szt.
25	1"	209970	340,00
32	1.1/4"	246945	385,00
40	1.1/2"	210201	430,00
50	2"	210202	580,00

### ZASUWA FLUXI PIONOWA



DN	GW	GZ	Nr ref.	Cena (PLN)/szt.
25	1"	1"	246962	288,00
25	1.1/4"	1"	246948	254,00
32	1.1/4"	1.1/4"	246949	261,00
40	1.1/2"	1.1/2"	246963	352,00
40	2"	1.1/2"	246950	335,00
50	2"	2"	246961	351,00

GW – gwint wewnętrzny

GZ – gwint zewnętrzny

# OPASKI MANICOTTO DO RUR PE I PVC PN 10/16

## ■ OPASKI MANICOTTO PLUS Z ODEJŚCIEM Z GWINTEM WEWNĘTRZNYM



DE	GW	Nr ref.	Cena (PLN)/szt.
50	3/4"	RSL50MCAD	129,00
50	1"	RSL50MDAD	136,00
50	1.1/4"	RSL50MEAD	133,00
63	3/4"	RSL63MCAD	131,00
63	1"	RSL63MDAD	134,00
63	1.1/2"	RSL63MFAD	147,00
63	1.1/4"	RSL63MEAD	133,00
63	2"	RSL63MGAD	150,00
75	3/4"	RSL75MCAD	134,00
75	1"	RSL75MDAD	137,00
75	1.1/2"	RSL75MFAD	159,00
75	1.1/4"	RSL75MEAD	135,00
75	2"	RSL75MGAD	159,00
90	3/4"	RSL90MCAD	153,00
90	1"	RSL90MDAD	155,00
90	1.1/2"	RSL90MFAD	163,00
90	1.1/4"	RSL90MEAD	154,00
90	2"	RSL90MGAD	158,00
110	3/4"	RSM11MCAD	157,00
110	1"	RSM11MDAD	159,00
110	1.1/2"	RSM11MFAD	170,00
110	1.1/4"	RSM11MEAD	159,00
110	2"	RSM11MGAD	165,00
125	1"	RSM12MDAD	163,00
125	1.1/2"	RSM12MFAD	172,00
125	1.1/4"	RSM12MEAD	161,00
125	2"	RSM12MGAD	167,00
140	1"	RSM14MDAD	170,00
140	1.1/2"	RSM14MFAD	175,00
140	1.1/4"	RSM14MEAD	167,00
140	2"	RSM14MGAD	171,00
160	1"	RSM16MDAD	174,00
160	1.1/2"	RSM16MFAD	179,00
160	1.1/4"	RSM16MEAD	172,00
160	2"	RSM16MGAD	179,00
180	1"	RSM18MDAD	203,00
180	1.1/2"	RSM18MFAD	208,00
180	1.1/4"	RSM18MEAD	201,00
180	2"	RSM18MGAD	205,00
200	1"	RSM20MDAD	242,00
200	1.1/2"	RSM20MFAD	231,00
200	1.1/4"	RSM20MEAD	242,00
200	2"	RSM20MGAD	228,00
225	1"	RSM22MDAD	239,00
225	1.1/2"	RSM22MFAD	235,00
225	1.1/4"	RSM22MEAD	236,00
225	2"	RSM22MGAD	240,00

DE - średnica zewnętrzna rury PE i PVC; GW - gwint wewnętrzny odejścia

Ceny zachowują ważność przy kursie sprzedaży walut NBP pozostającym dla EUR poniżej 4,5 PLN.  
Zastrzegamy sobie prawo zmiany cen w przypadku wzrostu kursu EUR powyżej tej wartości.

# SAINT-GOBAIN PAM – OGÓLNE WARUNKI SPRZEDAŻY

## 1. POSTANOWIENIA OGÓLNE. DEFINICJE

1.1 Niniejsze ogólne warunki sprzedaży mają zastosowanie do umów sprzedaży zawieranych przez SAINT-GOBAIN Construction Products Polska spółka z ograniczoną odpowiedzialnością jako sprzedawcy.

1.2 Użyte w dalszej części niniejszych ogólnych warunków sprzedaży określenia oznaczają:

- a) SAINT-GOBAIN PAM – spółka Saint-Gobain Construction Products Polska spółka z ograniczoną odpowiedzialnością z siedzibą w Gliwicach – Aktywność PAM;
- b) OWS – niniejsze ogólne warunki sprzedaży;
- c) Klient – przedsiębiorca, zawierający jako kupujący umowę sprzedaży Towarów z SAINT-GOBAIN PAM;
- d) Strony – łącznie SAINT-GOBAIN PAM i Klient;
- e) Towar – produkty, sprzedawane Klientowi przez SAINT-GOBAIN PAM na podstawie umowy sprzedaży, z asortymentu oferowanego przez SAINT-GOBAIN Construction Products Polska spółka z ograniczoną odpowiedzialnością z siedzibą w Gliwicach – Aktywność PAM;

1.3 OWS stanowią kompletny i jedyny wzorzec umowy wiążący Strony w zakresie sprzedaży Towarów przez SAINT-GOBAIN PAM. Wszelkie inne wzorce umowne, w szczególności stosowane przez Klienta, nie mają zastosowania.

1.4 OWS są dostępne w biurze sprzedaży SAINT-GOBAIN PAM w Warszawie (02-677) przy ul. Cybernetyki 9

oraz na stronie [www.pamline.pl](http://www.pamline.pl) – z możliwością zapisania treści OWS na nośniku teleinformatycznym

Klienta oraz ich wielokrotnego odtworzenia.

1.5 Zawarcie umowy sprzedaży o treści odmiennie niż postanowienia OWS, wyłącza ich stosowanie jedynie w zakresie odmiennie uregulowanym w treści umowy.

1.6 W przypadku zawarcia przez Strony umowy dostawy towarów, do tej umowy stosuje się odpowiednio

postanowienia OWS dotyczące umowy sprzedaży.

## 2. ZAWARCIE UMOWY. ZAMÓWIENIA – AKCEPTACJA

2.1 Złożenie zamówienia jest równoznaczne z akceptacją poniższych Ogólnych Warunków Sprzedaży. Inne warunki nie są wiążące, chyba że zostały zaakceptowane przez SAINT-GOBAIN PAM w formie pisemnej. Zamówienie złożone bez otrzymania wcześniejszej oferty ze strony SAINT-GOBAIN PAM wymaga dla swojej skuteczności potwierdzenia zamówienia przez SAINT-GOBAIN PAM. Brak potwierdzenia zamówienia w przeciągu 7 (siedmiu) dni od dnia otrzymania zamówienia przez SAINT-GOBAIN PAM oznacza odmowę realizacji zamówienia przez SAINT-GOBAIN PAM.

2.2 W przypadku złożenia przez SAINT-GOBAIN PAM oferty sprzedaży Klientowi jej przyjęcie jest możliwe do przyjęcia wyłącznie bez zastrzeżeń. W razie wprowadzenia przez Klienta do oferty jakichkolwiek zmian lub zastrzeżeń, umowa na podstawie takiej oferty będzie obowiązywać jedynie po zatwierdzeniu jej

przez SAINT-GOBAIN PAM.

2.3 Wszelkie oświadczenia woli Stron, składane w celu zawarcia umowy sprzedaży powinny być dla swej ważności składane w formie pisemnej listem poleconym bądź pocztą kurierską, za pośrednictwem faxu lub poczty elektronicznej, o ile obowiązujące przepisy nie wymagają zachowania szczególnej formy prawnej.

## 3. CENY

3.1 Ceny zostały skalkulowane zgodnie z wymaganymi ilościami. Ceny te nie mogą być zmienione bez wcześniejszej zgody SAINT-GOBAIN PAM.

3.2 Ceny na fakturze są

– zgodne z cennikiem obowiązującym w dniu dostawy

– zgodne z cenami ustalonymi przez obie strony.

3.3 Ceny są cenami netto tj. nie zawierają podatku od towarów i usług (VAT). Podatek zostanie każdorazowo dodany do ceny wg stawki ustalonej na podstawie obowiązujących przepisów.

3.4 Jeżeli cena zostanie ustalona w walucie innej niż złoty (PLN), uznaje się, że Strony ustaliły cenę w złotych polskich przeliczając ją na złote wg kursu sprzedaży opublikowanego przez Narodowy Bank Polski w dniu wystawienia faktury VAT, a w razie braku publikacji tego kursu w tym dniu – wg ostatniego opublikowanego kursu przez Narodowy Bank Polski.

3.5 W przypadku, gdy po zawarciu umowy wystąpią niezależnie od SAINT-GOBAIN PAM okoliczności uzasadniające podwyższenie ceny Towaru np. podwyższenie opłat celnych, obciążeń publicznoprawnych, w szczególności podatkowych, Sprzedawca jest uprawniony do jednostronnego podwyższenia ceny Towaru, wskazując przyczynę podwyżki. Taka podwyżka nie może przekraczać faktycznego wzrostu opłat, o których mowa powyżej. Oświadczenie o podwyższeniu ceny powinno zostać złożone Klientowi przez SAINT-GOBAIN PAM niezwłocznie w formie pisemnej.

## 4. DOKUMENTACJA TECHNICZNA

Wszystkie obliczenia, dokumenty oraz narzędzia wykonane lub przystosowane przez SAINT-GOBAIN PAM pozostają jej własnością i nie mogą być przekazywane, kopiowane czy stosowane bez wcześniejszej pisemnej zgody SAINT-GOBAIN PAM.

## 5. PRODUKCJA – TOLERANCJE

Tolerancje wymiarów i wagi poszczególnych Towarów, są zgodne z wymaganiami dotyczącymi produkcji i określone są w charakterystyce technicznej każdego Towaru.

SAINT-GOBAIN PAM zastrzega sobie prawo do wnoszenia wszelkich zmian, wynikających z wymogów produkcji, w swoich katalogach, oraz innych informacjach technicznych.

## 6. TERMINY DOSTAW

6.1 Wiążącym terminem dostawy jest termin podany na potwierdzeniu zamówienia. W przypadku gdy zamówienie zostało

złożone przez Klienta, w odpowiedzi na ofertę skierowaną przez SAINT-GOBAIN PAM, termin dostawy jest określony w ofercie. W razie braku wskazania terminu dostawy w ofercie, w przypadku złożenia zamówienia przez Klienta, SAINT-GOBAIN PAM niezwłocznie, nie później niż w terminie 7 dni wskaże wiążący termin dostawy Towarów.

6.2 W żadnym przypadku niedotrzymanie podanych terminów dostawy nie upoważnia Klienta do anulowania zamówienia, zastosowania innych warunków płatności niż te które zostały uzgodnione, czy zatrzymania części lub całości płatności.

Jakakolwiek kompensata lub potrącenie wzajemnych wierzytelności, w tym kosztów ewentualnych kar przez Klienta wymaga uprzedniej, pisemnej zgody SAINT-GOBAIN PAM.

6.3 SAINT-GOBAIN PAM zastrzega sobie prawo do wstrzymania dostaw w następujących przypadkach:

- opóźnionych płatności za poprzednie zrealizowane dostawy;
- brak wpływu uzgodnionej przedpłaty za bieżącą dostawę;
- braku wystarczających informacji niezbędnych do zrealizowania dostawy np. adresu dostawy
- w przypadkach siły wyższej tj. zjawisk niezależnych od SAINT-GOBAIN PAM. Jako siła wyższa, zgodnie z OWS rozumiane są m. in.: strajk, epidemia, działania wojenne, pożar, powódź, kataklizmy, przerwy w dostawach energii, paliw inne zdarzenia mogące wpłynąć na produkcję, transport, brak surowców, lub i mogące spowodować zatrzymanie produkcji w zakładach produkcyjnych grupy SAINT-GOBAIN lub innych dostawców.

## 7. ODBIÓR TOWARU. RĘKOJMIĄ ZA WADY TOWARU.

7.1 Odbiór towaru ma miejsce w momencie jego załadunku.

7.2 W przypadku odbioru towaru przez przedstawicieli Klienta należy z wyprzedzeniem poinformować o tym fakcie SAINT-GOBAIN PAM, tak by spedycja mogła przedsięwziąć odpowiednie działania. W przypadku gdy przedstawiciele Klienta nie przybędą w przewidzianym i uzgodnionym terminie załadunek odbędzie się pomimo ich nieobecności.

7.3 Klient lub przewoźnik w chwili odbioru Towarów zobowiązani są do ich starannego zbadania pod względem ilościowym oraz zgodności ze specyfikacją techniczną określoną w umowie (zamówieniu). Odbierający Towar podpisuje dokument potwierdzający jego wydanie. Podpisanie dokumentu jest jednoznacznie ze stwierdzeniem zgodności Towaru z umową, w szczególności braku jego wad, które mogły zostać wykryte przy starannych oględzinach Towaru przy odbiorze.

7.4. W przypadku zwłoki przez Klienta lub przewoźnika co do odbioru Towaru w umówionym terminie, Klient będzie zobowiązany zapłacić SAINT-GOBAIN PAM karę umowną w wysokości 0,2% ceny za każdy dzień zwłoki – nie więcej niż za 30 dni łącznie. Zapłata kary umownej nie zwalnia Klienta od odbioru Towaru i zapłaty całości ceny w terminie. W przypadku gdy zwłoka w odbiorze Towaru przekroczy 30 dni, SAINT-GOBAIN PAM będzie uprawnione do odstąpienia od umowy, bez konieczności wy-

znaczania Klientowi dodatkowego terminu do odbioru Towaru.

7.5 W przypadku dostrzeżenia wady, która nie mogła zostać wykryta w toku oględzin, Klient zawiadomi SAINT-GOBAIN PAM niezwłocznie, nie później niż w terminie 3 (trzech) dni od wykrycia, pisemnie listem poleconym, pod rygorem utraty uprawnień z rękojmi.

7.6 SAINT-GOBAIN PAM jest zwolniony od odpowiedzialności za wady Towaru, jeżeli są one rezultatem działania lub zaniechania Klienta lub osób trzecich – w szczególności napraw wykonywanych przez osoby trzecie bez uprzedniej zgody SAINT-GOBAIN PAM, niewłaściwego montażu lub stosowania Towarów.

7.7. W przypadku skutecznego powiadomienia SAINT-GOBAIN PAM o wykryciu wady Towaru, zostanie on zbadany przez przedstawiciela SAINT-GOBAIN PAM w terminie 30 dni od powiadomienia. Jeżeli zdaniem SAINT-GOBAIN PAM ocena istnienia wady wymaga przeprowadzenia specjalistycznej ekspertyzy, wówczas czas badania wady, wydłuża się odpowiednio o czas niezbędny dla wykonania tejże ekspertyzy.

7.8. W razie potwierdzenia istnienia wady Towaru, zostanie on naprawiony lub wymieniony na nowy przez SAINT-GOBAIN PAM. W przypadku dwukrotnej, nieskutecznej naprawy tej samej wady Towaru, Klient będzie mógł żądać wymiany Towaru na nowy. Jeżeli wymiana Towaru na nowy nie będzie możliwa lub jeśli SAINT-GOBAIN PAM odmówi wymiany Towaru powołując się na nadmierne utrudnienia lub koszty, Klient będzie miał prawo odstąpienia od umowy. Art. 560 kodeksu cywilnego nie sto – stosuje się.

7.9. O ile umowa nie stanowi inaczej, SAINT-GOBAIN PAM, poza zapewnieniem zgodności cech Towaru z umową, nie zapewnia ich przydatności do określonego zastosowania. Ryzyko przeznaczenia i zastosowania Towaru leży wyłącznie po stronie Kupującego.

7.10 Rękojmia za wady Towaru jest udzielana przez SAINT-GOBAIN PAM na okres 12 miesięcy, licząc od daty odbioru Towaru.

## 7. OPAKOWANIE

Opakowanie Towaru jest dobrane w taki sposób by spełniało wymagania transportowe, firm ubezpieczeniowych, a także ewentualne specjalne wymagania Klientów. W przypadku specjalnych wymogów Klienta w zakresie opakowania, będzie on obciążony wynikającymi z tego kosztami. Opakowania opłacone przez Klienta nie podlegają zwrotowi. Opakowania towarów są dobrane w taki sposób aby w pełni zabezpieczyć przewożony Towar.

## 8. TRANSPORT

8.1 Z powodu konieczności dostosowywania transportu do dostarczanego towaru, co wynika z jego specyfiki, a także specjalnej organizacji przewozu, SAINT-GOBAIN PAM dostarcza towar na bazie CPT zgodnie z Incoterms 2000.

8.2 W przypadku organizowania transportu przez Klienta, na

nim spoczywa obowiązek dobrania odpowiedniego rodzaju transportu. Klient zobowiązany jest także do poinformowania SAINT-GOBAIN PAM o odbiorze towaru minimum 48 godzin przed spodziewanym odbiorem towaru. W innym przypadku SAINT-GOBAIN PAM nie gwarantuje możliwości odbioru towaru.

8.3 W przypadku zagubienia lub uszkodzenia towaru w trakcie transportu wszelkie roszczenia powinny być zgłaszane do przewoźnika. Dlatego, konieczne jest dokładne sprawdzenie zgodności towaru z listem przewozowym, a także ze złożonym zamówieniem w momencie jego odbioru. W przypadku stwierdzenia niezgodności, należy niezwłocznie (nie później niż w ciągu 3 dni) poinformować o tym fakcie firmę transportową oraz SAINT-GOBAIN PAM.

## 9. PŁATNOŚCI. OPÓZNIENIA W PŁATNOŚCIACH.

9.1 Jeśli strony nie uzgodniły inaczej, cena za zakupione Towary powinna zostać zapłacona w terminie 14 (czternaście) dni od daty wystawienia faktury.

9.2 Płatność za faktury należy dokonać przelewem na konto SAINT-GOBAIN PAM wskazane na fakturze.

9.3 W przypadku opóźnień płatności w stosunku do terminów podanych w pkt 9.1 SAINT-GOBAIN PAM ma prawo naliczać ustawowe odsetki za opóźnienia płatności. Ponadto, jeśli zwłoka Klienta w zapłacie całości należności, objętej daną fakturą, przekracza 30 dni licząc od daty płatności, SAINT-GOBAIN PAM jest uprawnione do odstąpienia od umowy, bez konieczności wyznaczania Klientowi dodatkowego terminu zapłaty.

9.4 Wszelkie reklamacje i zastrzeżenia dotyczące treści faktur wystawionych przez SAINT-GOBAIN PAM, powinny być zgłoszone najpóźniej w terminie 1 miesiąca licząc od daty wystawienia faktury. Po upływie powyższego terminu przyjmuje się, że treść faktury została zaakceptowana i żądania zmiany nie będą uwzględniane.

9.5 W przypadku nie dokonania przez Klienta płatności należności w wyznaczonym na fakturze terminie, wszystkie pozostałe płatności, także jeszcze niewymagalne stają się natychmiastowo wymagalne z pierwszym dniem będącym dniem zwłoki w zapłacie. Ponadto, w takim przypadku, SAINT-GOBAIN PAM może powstrzymać się od realizacji kolejnych zamówień, do czasu uregulowania wszelkich należności przez Klienta.

9.6 W razie zmian w sytuacji prawnej lub finansowej Klienta mogących mieć negatywny wpływ na dokonywanie przez niego zapłaty, SAINT-GOBAIN PAM zastrzega sobie prawo, nawet w momencie zrealizowania częściowego zamówienia, do wstrzymania dalszych dostaw oraz do uruchomienia gwarancji płatności.

9.7 Jakakolwiek reklamacja zgłaszana przez Klienta nie wpływa na zmianę lub wstrzymanie jego obowiązku w zakresie terminowego odbioru Towaru i zapłaty ceny – o ile Strony nie uzgodniły inaczej.

9.8 W przypadku gdy składane przez Klienta zamówienia przekraczają według wiedzy SAINT-GOBAIN PAM, możliwości finansowe Klienta, SAINT-GOBAIN PAM będzie uprawnione do przy-

jęcia zamówienia do realizacji pod warunkiem spełnienia przez Klienta specjalnych warunków płatności.

## 10. ZASTRZEŻENIE PRAWA WŁASNOŚCI TOWARÓW. ZABEZPIECZENIE ZAPŁATY CENY SPRZEDAŻY.

10.1. SAINT-GOBAIN PAM zastrzega, że prawo własności Towarów przejdzie na Klienta z chwilą zapłaty całości ceny. Wyłącza się stosowanie art. 193 §2 kodeksu cywilnego.

10.2 Z chwilą wydania Towarów Klientowi lub przewoźnikowi zgodnie listem przewozowym, ryzyko ich utraty lub zniszczenia przechodzi na Klienta.

10.3 W celu zabezpieczenia zapłaty przez Klienta należności za sprzedane Towary, SAINT-GOBAIN PAM ma prawo żądania od Klienta ustanowienia odpowiednich zabezpieczeń w szczególności:

- wystawienia weksla in blanco;
- dokonania przedpłaty należności – w całości lub części;
- dostarczenia gwarancji bankowej lub ubezpieczeniowej co do zapłaty ceny;
- dostarczenia poręczenia zapłaty przez osobę trzecią, wskazaną przez SAINT-GOBAIN PAM.

10.4 W zależności od okoliczności, SAINT-GOBAIN PAM może żądać ustanowienia jednego lub łącznie kilku rodzajów zabezpieczeń.

10.5 W przypadku realizacji umowy sprzedaży o charakterze ciągłym, zabezpieczenia udzielone przez Klienta powinny być ważne przez cały czas realizacji umowy. W razie wygaśnięcia lub wyczerpania się zabezpieczenia, Klient jest obowiązany niezwłocznie, nie później niż w terminie 7 dni przekazać SAINT-GOBAIN PAM nowe ważne zabezpieczenie – na dotychczasowych warunkach.

10.6 Wygaśnięcie lub wyczerpanie się jednego z udzielonych zabezpieczeń, upoważnia SAINT-GOBAIN PAM do wstrzymania się z wykonywaniem umowy, do czasu dostarczenia nowego zabezpieczenia, na warunkach określonych w pkt. 10.5 powyżej. W razie niedostarczenia nowego, ważnego zabezpieczenia przez Klienta w terminie 14 dni od jego wyczerpania się lub wygaśnięcia, SAINT-GOBAIN PAM jest uprawnienie do odstąpienia od umowy w całości lub w niewykonanej dotychczas części.

## 11. POSTANOWIENIA KOŃCOWE.

11.1 Do umowy zawartej pomiędzy Stronami oraz OWS stosuje się przepisy prawa polskiego.

11.2 Wszelkie zmiany umowy sprzedaży Towarów oraz OWS wymagają zgody pisemnej pod rygorem nieważności.

11.3 Wszelkie spory pomiędzy Stronami, wynikające z realizacji umowy sprzedaży Towarów, nie mogące być rozstrzygnięte na drodze polubownej będą poddane do rozstrzygnięcia sądowni powszechnemu, właściwemu miejscowo dla siedziby SAINT-GOBAIN PAM.

[www.pamline.pl](http://www.pamline.pl)  
Biuro PAM  
02-677 Warszawa,  
ul. Cybernetyki 9  
tel.: +48 22 751 41 72  
faks: +48 22 751 62 25

